

PIANO TERRA scala 1:200

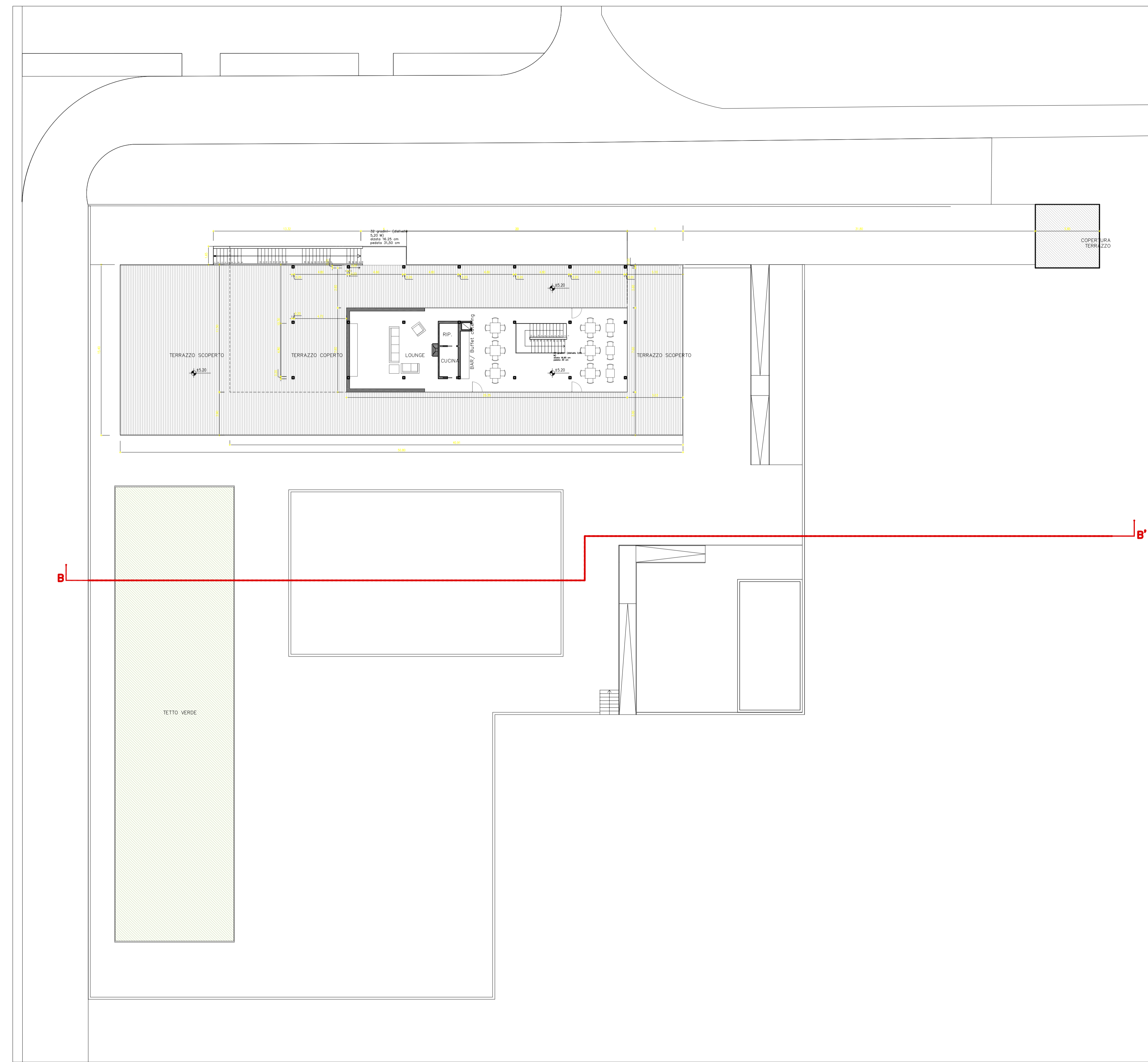

PIANO PRIMO scala 1:200

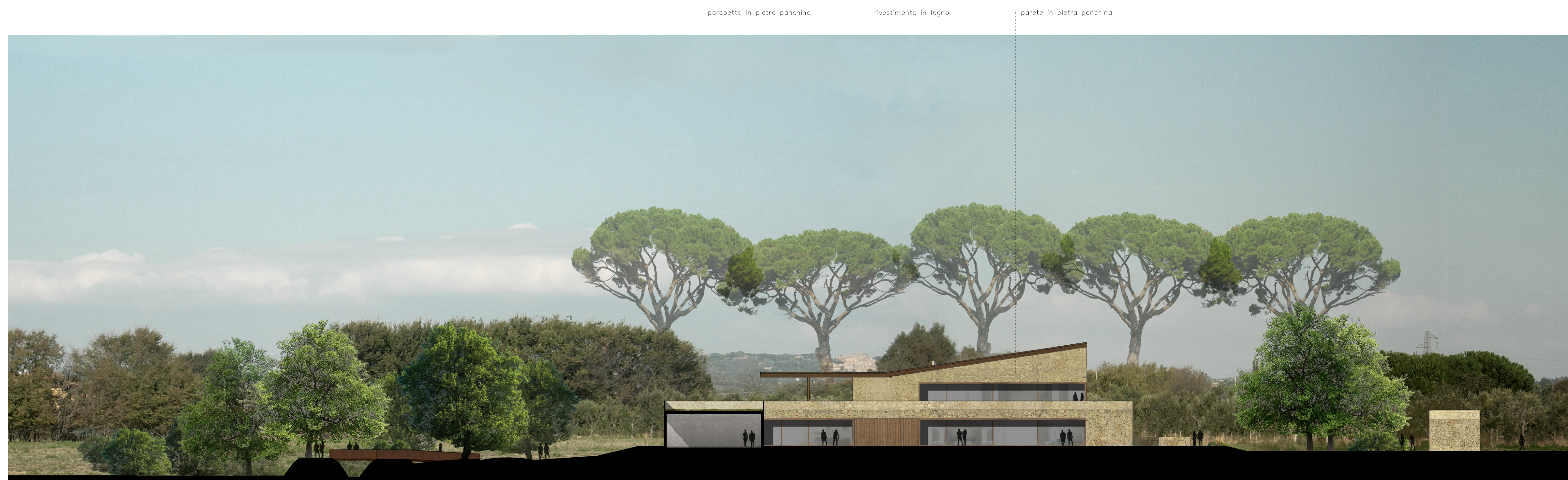
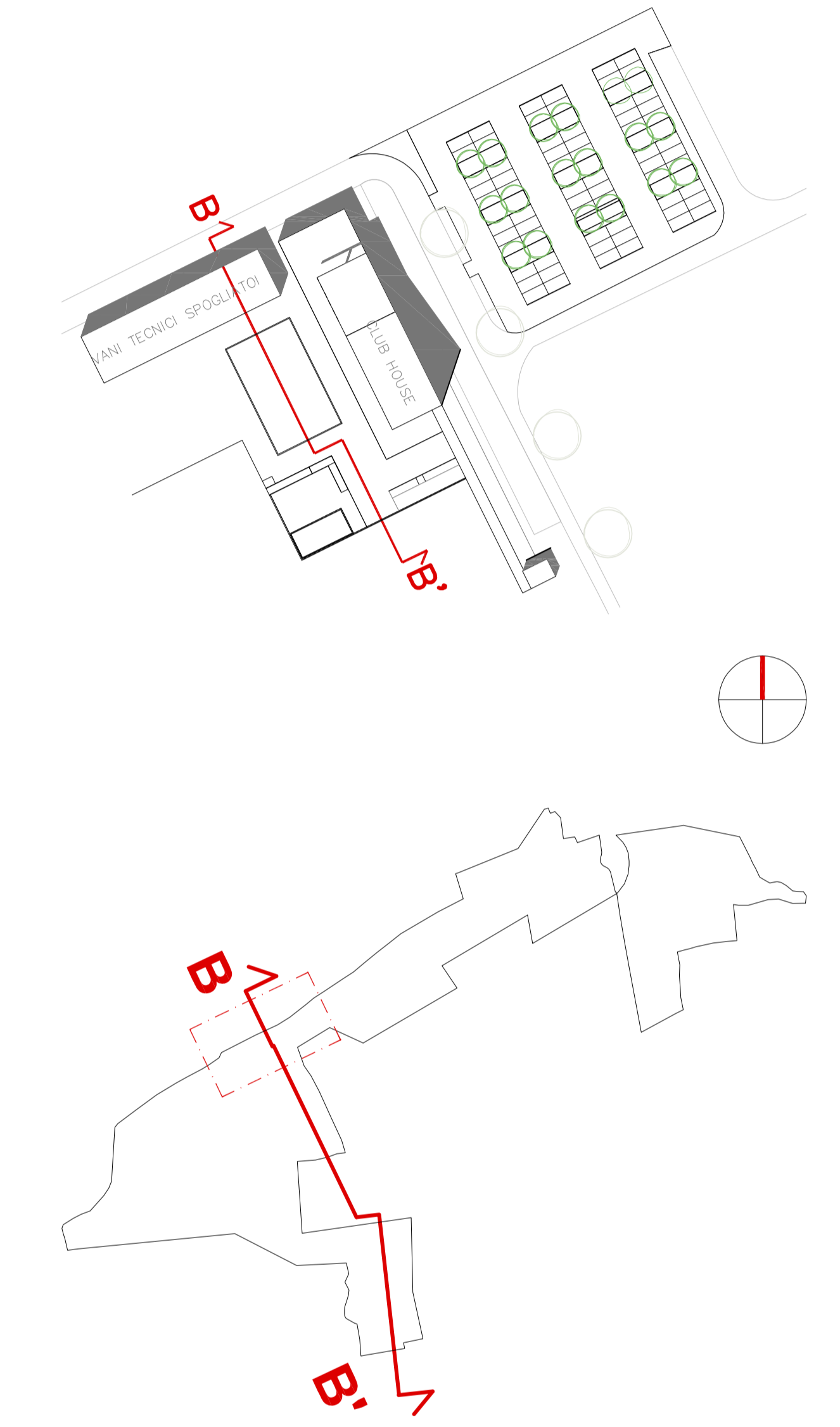

SEZIONE BB'\_FOTOINSERIMENTO CLUB-HOUSE NEI PRESSI FOSSO CALCINAIOIA E PODERE AIA VECCHIA

scala 1:200



pavimentazione in pietra arenaria prato rustico e semi-inculto

MATERIALI DI RIFERIMENTO NEL PROGETTO

NOTA: In tutti i locali sarà garantito il rispetto dei rapporti aerolluminanti e delle norme igienico sanitarie, nonché delle normative per l'abbattimento delle barriere architettoniche.

**COMUNE DI BIBBONA**  
 Prov. - Livorno -

**Equipe di progettazione**  
 - Progettazione architettonica  
 Arch. Piergiorgio de Flumeri  
 Arch. Maurizio Ori  
 - Progettazione paesaggistica e ambientale  
 Arch. Maurizio Ori  
 - Progettazione infrastrutturale  
 Ing. Luciano Lorenzini

**Il coordinatore generale**  
 arch. Piergiorgio de Flumeri

**I committenti**  
 soc. Play & Sun S.r.l.

**Collaboratori in fase di progettazione**  
 - Golf Course Architect Dott. Luigi Rota Caremoli  
 - Progettazione Impianti Ing. Roberto Falsetti  
 - Geologo Dott. Gianfranco Ruffini

OGGETTO	PAUGLIONE CLUB-HOUSE (Pianta - Prospetti - Materiali)	04/11/2013	06/07/2015
		02/02/2014	02/02/2015
		09/11/2014	02/02/2015
			1:200

**PIANO ATTUATIVO DI INIZIATIVA PRIVATA**  
 Arch. Piergiorgio de Flumeri  
 Ing. Luciano Lorenzini

04/10/Arretrati al Paraggio e Architetture  
 via Marconi 1, 05012/051004  
 T. +39 0572 23303 F. +39 0572 24250  
 mail: maurio@studiad.com www.studiad.com

Ing. Luciano Lorenzini  
 iscritto all'Ordine degli Ingegneri della Provincia di Livorno al n° 582  
 con studio in Civita (LI) via Paolo 20/A  
 tel. 0586-65241 mail: info@inglorenzi.it

**P 08**

Riqualificazione ambientale in ambito turistico denominata "Golf Costa degli Etruschi"